

Bulletin de participation

Je m'inscris au séminaire d'été qui se déroulera du 13 juillet à 11h au 17 juillet à 16h.

Je joins un chèque d'arrhes de 100 €⁽¹⁾ par personne à l'ordre de l'IFIPP, il ne sera encaissé qu'après le début du séminaire. Le solde du paiement est réglé sur place.

Nom.....
Prénom.....
Adresse.....
Code postal.....
Ville.....
E-mail.....
Téléphone.....
Date.....
Signature

Tarif

Stage non résidentiel
540 € par personne / 960 € pour un couple

Bulletin d'inscription à envoyer à

IFIPP - Burkhardt / Grimm
1 passage du Neckar - 67100 Strasbourg
email : IFIPP@outlook.fr - Tél : 06 17 52 55 25

⁽¹⁾ En cas de désistement intervenant moins de 3 semaines avant le début du séminaire, les arrhes seront acquises. Inscription dans la limite des places disponibles.

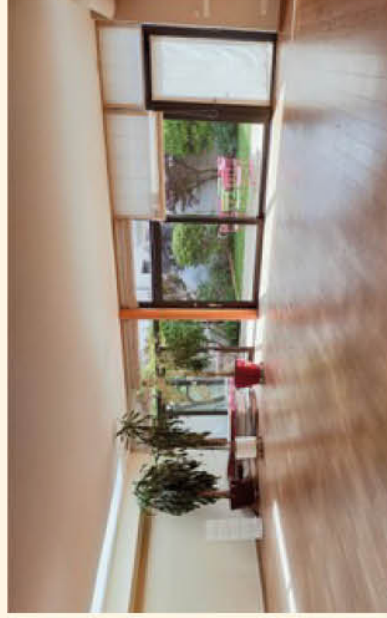

Lieu du séminaire

CETP (Centre Européen de Thérapie Psychocorporelle)
102 route du Polygone, 67100 Strasbourg



A-J. Grimm / J-S. Burkhardt
1 passage du Neckar - 67100 Strasbourg
Tél : 06 17 52 55 25 - email : IFIPP@outlook.fr
www.ifpp.fr

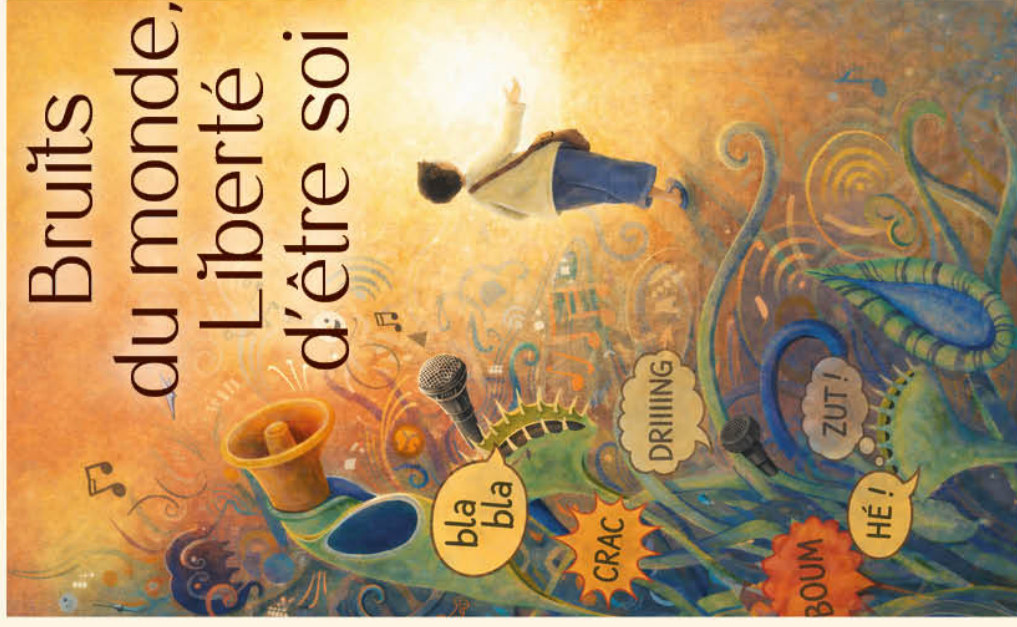

SÉMINAIRE DE PSYCHOTHÉRAPIE
13-17 JUILLET 2026



Le séminaire en quelques lignes

La psychothérapie à médiation corporelle invite à accueillir ses émotions, à faire confiance à son instinct et à réhabiliter toute la richesse qui peut émerger de l'intelligence du lien corps-esprit, pour nourrir le vivant en soi.

Quand les bruits du monde nous agressent, on se replie parfois sur soi. Les crises dans le « grand monde » : guerres, dérèglement climatique, pressions économiques... Les crises dans notre « petit monde » : mal-être, tensions, épuisement, conflits, maladies... Tous ces bruits font écho dans notre histoire de vie. Ils finissent par réveiller nos peurs, peser lourd et nous miner, parfois au point de nous enfermer.

Et si c'était le moment de s'ouvrir ? De s'occuper de nos souffrances pour les réparer et retrouver la liberté d'être soi ?



Si c'était le temps de lâcher ce qui nous encombre, pour faire place à plus de légèreté ? Retrouver l'étincelle de la créativité et de la joie ?

La Thérapie Psychocorporelle réhabilite l'intelligence du corps. Avec ses outils, elle nous aide à surmonter nos blocages pour retrouver la vitalité dont nous avons besoin. En nous appuyant sur nos sensations, nos émotions, nos mouvements, nous pouvons desserrer nos freins pour aller de l'avant et réhabiliter la liberté d'agir dans nos vies.

PUBLIC

Ce séminaire est un stage de psychothérapie ouvert à tous. Il est également inscrit au programme du premier cycle de la formation de psychopraticien certifié.

MOYENS PÉDAGOGIQUES

- Expression émotionnelle et corporelle
- Mouvement régénérateur thérapeutique
- Rêve éveillé, art-thérapie et transe
- Séances de psychothérapie individuelle et en groupe

MÉTHODE

L'Intégration Posturale Psychothérapeutique (IPP) a été créée par Eliane Fliegeans-Vaux et Claude Vaux. Elle est inspirée de la Gestalt thérapie (F. Perls), de l'Intégration Posturale (J. Painter) et du mouvement régénérateur (H. Noguchi) et s'inscrit dans le champ des psychothérapies humanistes.

ANIMATION

Anne-Julie Grimm, psychopraticienne certifiée titulaire du CEP et formatrice depuis plus de 10 ans à l'IFCC puis à l'IFPP - dont elle est co-directrice - avec une équipe de psychopraticiennes certifiées.